

Kassabon printer instellen in Eystore

Nadat u er voor heeft gezorgd dat de kassabon printer Onder Windows is geïnstalleerd en getest (testpagina printen) kunt u deze printer koppelen aan de kassabon in Eystore. De volgende instellingen moeten per werkplek/computer uitgevoerd worden.

1. Start Eystore en login met uw gebruikersnaam en wachtwoord.
2. Ga naar **Financieel, Verkooptransacties**.
3. Open een willekeurige verkooptransactie.

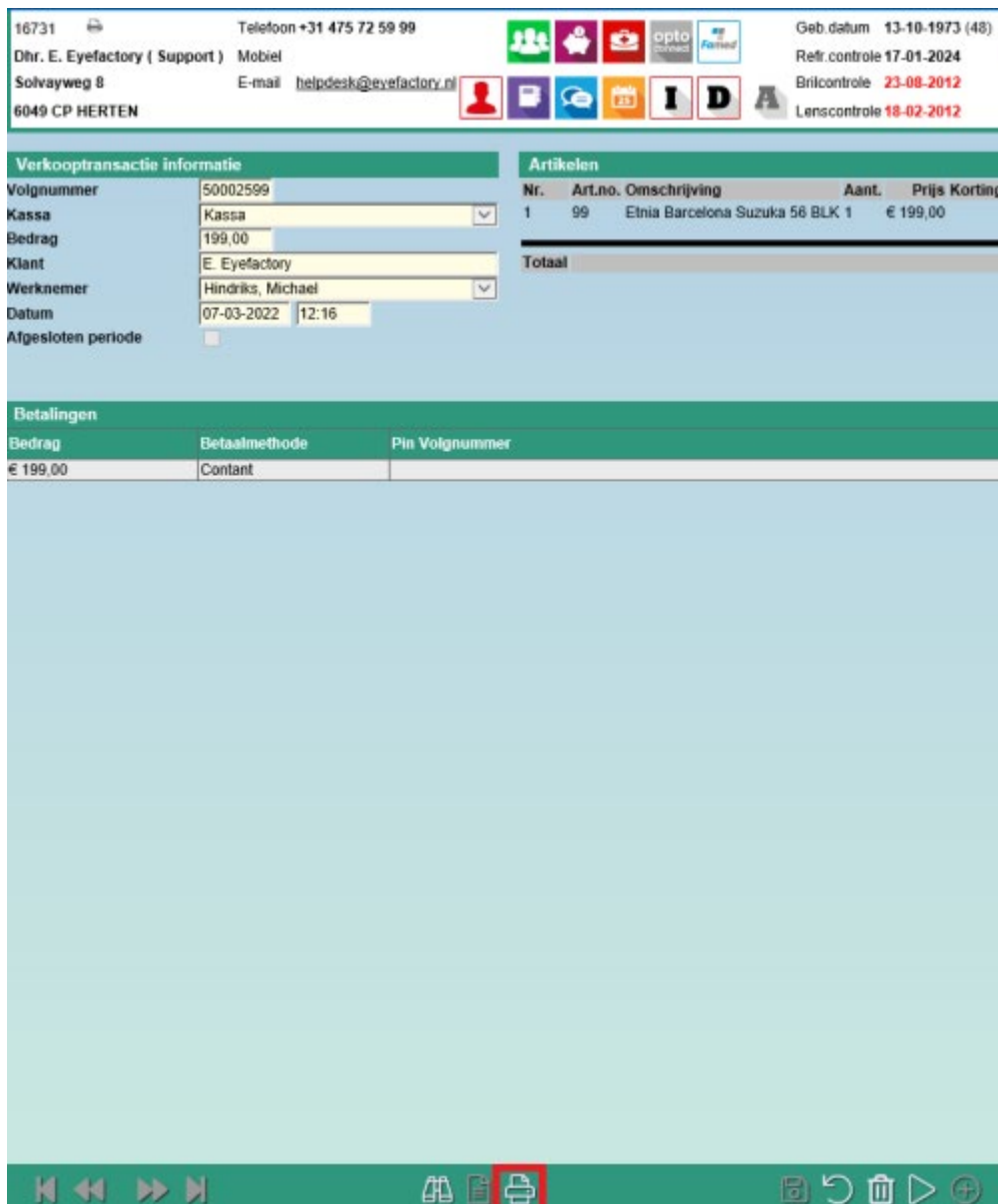

16731 Telefoon +31 475 72 59 99 Geb. datum 13-10-1973 (48)

Dhr. E. Eyefactory (Support) Mobiel Refr. controle 17-01-2024

Solvayweg 8 E-mail helpdesk@eyefactory.nl Brillcontrole 23-08-2012

6049 CP HERTEN Lenscontrole 18-02-2012

Verkooptransactie informatie

Volgnummer 50002599

Kassa Kassa

Bedrag 199,00

Klant E. Eyefactory

Werknemer Hindriks, Michael

Datum 07-03-2022 12:16

Afgesloten periode

Artikelen

Nr.	Art.no.	Omschrijving	Aant.	Prijs	Korting
1	99	Etnia Barcelona Suzuka 56 BLK 1	1	€ 199,00	
Totaal					

Betalingen

Bedrag	Betaalmethode	Pin	Volgnummer
€ 199,00	Contant		

Navigation icons: Home, Back, Forward, Search, Printer (highlighted), Refresh, Delete, Play, Add.

5. Zorg dat er geen vinkjes voor één- of meerdere rapporten staan en klik op de **kassabon**.

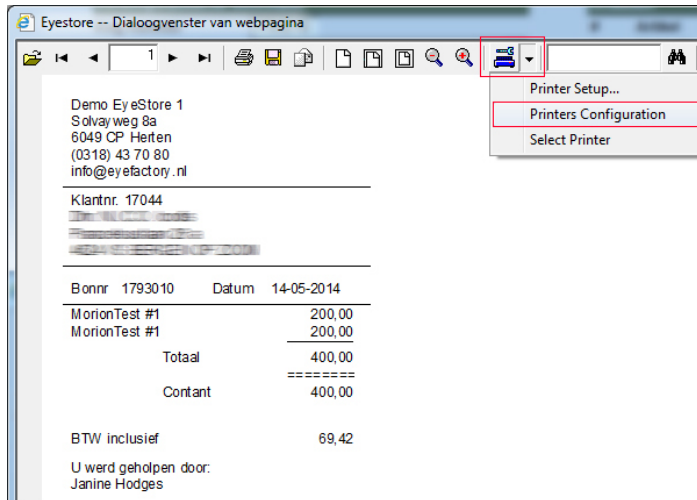

6. De kassabon wordt op het scherm getoond. Klik op het blauwe icoontje en selecteer **Printers Configuration** uit het pull-down menu.

7. Hier ziet u het overzicht van de beschikbare rapportgroepen. Om de kassabon in te stellen selecteert u de groep **Ticket Printer**.

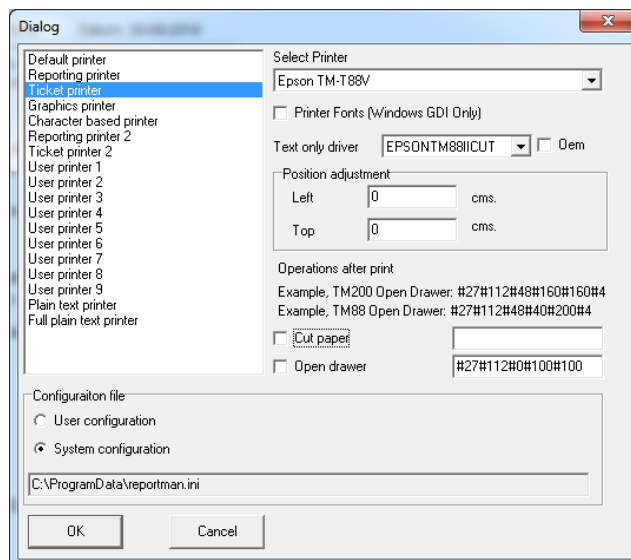

8. Voor de kassabon op de kassa-pc selecteert u **Ticket printer** en kiest u rechts de kassabon printer. Zorg er voor dat er bij **Text only driver** de EPSONTM88IICUT is geactiveerd en zorgt u dat Oem is aangevinkt.
9. Zorg er voor dat onderaan in dit scherm **System configuration** actief is en druk op OK om de instellingen op te slaan.