

Kassabon printer instellen in Eystore

Nadat u er voor heeft gezorgd dat de kassabon printer Onder Windows is geïnstalleerd en getest (testpagina printen) kunt u deze printer koppelen aan de kassabon in Eystore. De volgende instellingen moeten per werkplek/computer uitgevoerd worden.

1. Start Eystore en login met uw gebruikersnaam en wachtwoord.
2. Ga naar Financieel, Verkooptransacties.
3. Open een willekeurige verkooptransactie.
4. Druk op het print-icoontje onderaan de order. 

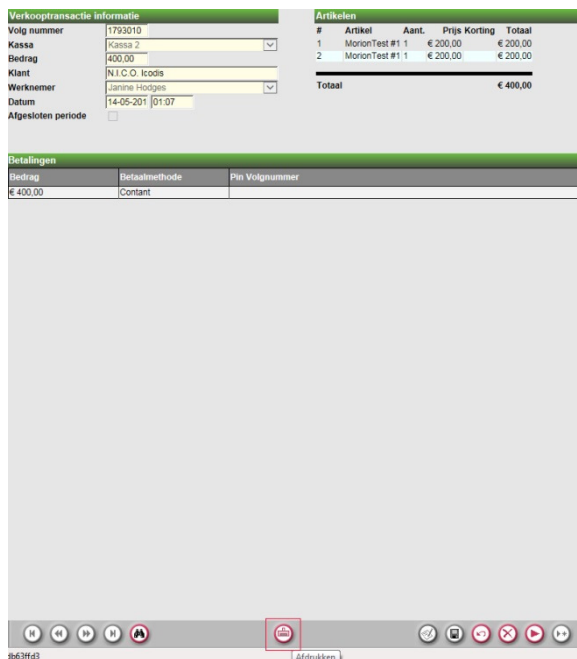

5. Zorg dat er geen vinkjes voor 1 –of meerdere rapporten staan en klik op de **kassabon**.

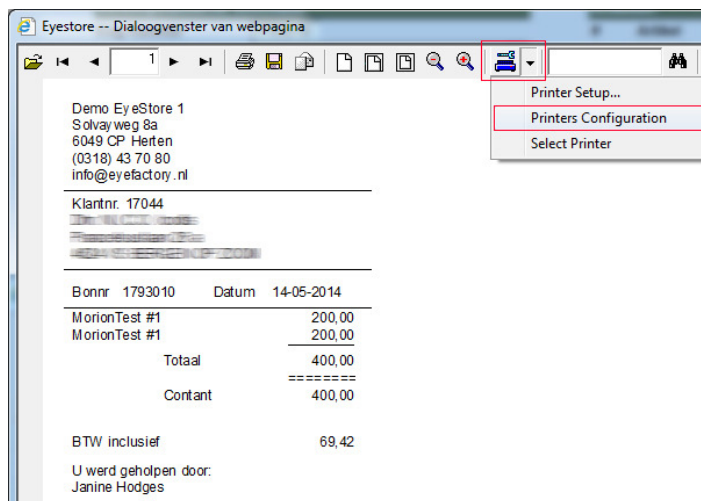

6. De kassabon wordt op het scherm getoond. Klik op het blauwe icoontje en selecteer **Printers Configuration** uit het pull-down menu.

7. Hier ziet u het overzicht van de beschikbare rapportgroepen. Om de kassabon in te stellen selecteert u de groep **Ticket Printer**.

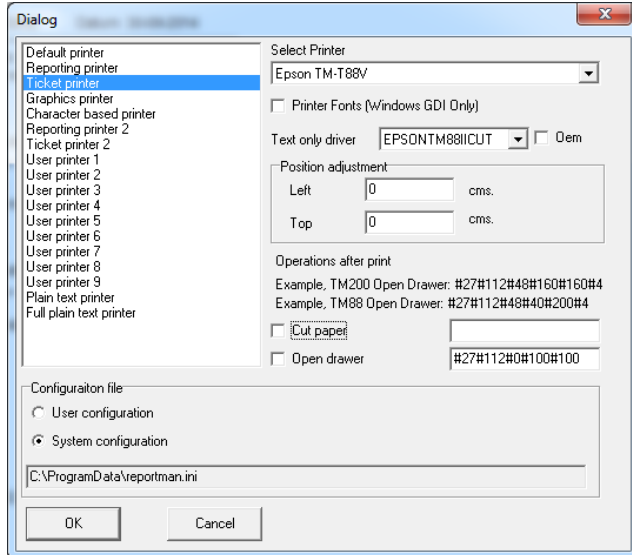

8. Voor de kassabon op de kassa-pc selecteert u **Ticket printer** en kiest u rechts de kassabon printer. Zorg er voor dat er bij **Text only driver** de EPSONTM88IICUT is geactiveerd en zorgt u dat Oem is aangevinkt.
9. Zorg er voor dat onderaan in dit scherm **System configuration** actief is en druk op OK om de instellingen op te slaan.