

Handleiding ICODIS + Koppeling

Met de Icodis+ koppeling kunt u rechtstreeks vanuit EyeStore de ziektekosten declaraties doorzetten naar de verzekeringsmaatschappijen. Let op: dit is alleen geschikt voor Icodis+ gebruikers die een overeenkomst hebben met Optitrade. Het declaratiebedrag wordt in EyeStore opgeslagen als een openstaand bedrag bij de consument met een verwijzing naar de verzekeringsmaatschappij. Bij iedere koppeling wordt ook automatisch gecontroleerd of een betaling al is geaccordeerd c.q. betaald. Deze betalingen worden dan automatisch van de openstaande posten afgeboekt. U moet via Optitrade een aansluitnummer opvragen en deze moet u bij de instellingen invoeren.

Instellen

Om de Icodis+ koppeling te activeren gaat u naar instellingen -> bedrijf

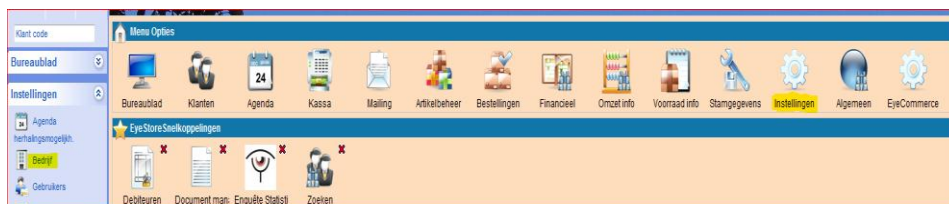

Hier kiest u voor het filiaal waar het om gaat

Winkel	Straatnaam	Postcode	Plaats	Land	Actief	Hoofdkantoor
Demo EyeStore 1	Solvayweg 8a	6049 CP	Herten	Nederland		
Demo EyeStore 2	Solvayweg 8a	6049 CP	Herten	Nederland		

Onder het tabblad configuratie kunt u vervolgens de login gegevens van uw Icodis+ account invoeren.

Ziektekosten	
Ziektekosten tekst	Ziektekostenvergoeding
Icodis Loginnaam	Eyestoredemo
Icodis Wachtwoord	Eyestoredemo

Declaratie

Maak een nieuwe order aan.

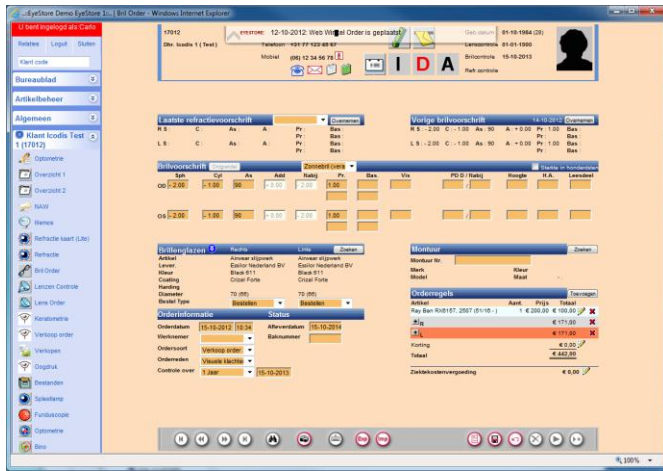

Wanneer niet via Icodis+ wordt gedeclareerd kan meteen de vergoeding worden ingevuld via het ziektekostenschermb.

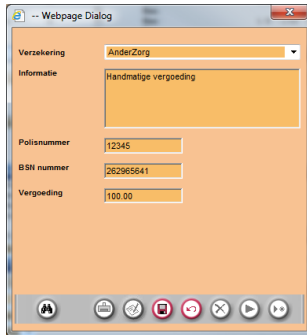

Bij een vergoeding via Icodis+ moet de order eerst worden opgeslagen, zodat het ordernummer waarmee wordt gedeclareerd ook is opgeslagen in de database. Als vervolgens het ziektekostenschermb wordt opgeroepen zal ook een knop zichtbaar zijn om te declareren via Icodis+.

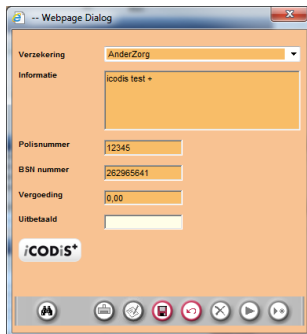

Om automatisch de klant te vinden in Icodis moeten de volgende klantgegevens in EyeStore zijn

ingevuld:

- Combinatie van Geboortedatum en BSN nummer.
- Combinatie van Geboortedatum, Postcode, huisnummer en huisnummer toevoeging. Indien het BSN nummer van de klant nog niet bekend was dan kan deze in het ziektekostenscherm nog worden ingevuld. Druk op de Icodis+ knop. Icodis+ zal nu worden opgestart. Indien de juiste klantgegevens bekend zijn binnen Eyestore dan wordt automatisch de juiste klant weergegeven. Wanneer de klant niet wordt gevonden aan de hand van de gegevens binnen Eyestore, dan kan via de Icodis+ pagina worden gezocht naar de klant gegevens.



Controleer de verzekeringsgegevens binnen Icodis+ voor de klant en pas deze aan indien deze niet meer actueel zijn. Selecteer de artikelen welke binnen de declaratie vallen. De bedragen zullen automatisch worden ingevuld, omdat deze vanuit Eyestore naar Icodis+ worden gestuurd. Alleen de artikelen waarop de verzekering een vergoeding geeft kunnen worden geselecteerd.

Druk nadat alle gegevens zijn ingevoerd op "Bereken declaratievergoeding".

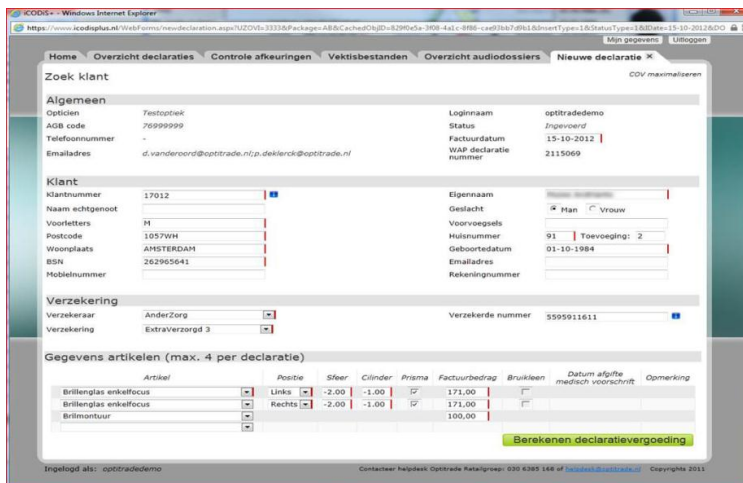

Het volgende scherm zal een overzicht tonen over het voorgestelde declaratiebedrag. Druk op "Opslaan en versturen declaratie" om akkoord te gaan met de voorgestelde declaratie.

Weeknummer	Werkweek	Polisnummer	BSN nummer	Datum	Bedrag	Uitkering	Soort	Verzekering	Periode
1057WH	91	5595911611	262965641	03-10-2012	0,00	130,00	0,00	Ingevoerd	ExtraVerzorgd 3
1057WH	91	5595911611	262965641	09-10-2012	0,00	130,00	100,00	Deels akkoord	ExtraVerzorgd 3
1057WH	91	5595911611	262965641	10-10-2012	0,00	130,00	0,00	Ingevoerd	ExtraVerzorgd 3
1057WH	91	5595911611	262965641	10-10-2012	0,00	130,00	0,00	Ingevoerd	ExtraVerzorgd 3
1057WH	91	5595911611	262965641	11-10-2012	0,00	130,00	0,00	Ingevoerd	ExtraVerzorgd 3
1057WH	91	5595911611	262965641	14-10-2012	0,00	130,00	0,00	Ingevoerd	ExtraVerzorgd 3
1057WH	91	5595911611	262965641	14-10-2012	0,00	130,00	0,00	Ingevoerd	ExtraVerzorgd 3
1057WH	91	5595911611	262965641	17-10-2012	0,00	130,00	0,00	Ingevoerd	ExtraVerzorgd 3

Gegevens vergoedingen
AnderZorg ExtraVerzorgd 3 - 2 glazen/montuur

Artikel	Factuurbedrag
Brillenglas enkelvoudig	171,00
Brillenglas enkelvoudig	171,00
Brilmontuur	100,00

Voorgesteld declaratiebedrag: 130,00
Declaratiebedrag: 130,00
Eigen risico: Openstaand eigen risico wordt door Zorgverzekeraar geïnd.

Totaal declaratie
Uit te keren bedrag: 130,00 (bedrag dat wordt uitgekeerd door de zorgverzekeraar. Is korting op de factuur)
Restbedrag factuur: 312,00 (bedrag dat aan de klant in rekening gebracht moet worden)

Opslaan en versturen declaratie

Na het afsluiten van de Icodis+ pagina staat Eyestore klaar met de vraag of de gegevens bij Icodis+ kunnen worden opgehaald. Indien de declaratie is opgeslagen kunt u nu op "OK" drukken om de gegevens op te halen bij Icodis+.



De vergoeding wordt nu opgehaald en automatisch ingevuld. Indien de verzekeringsmaatschappij nog niet met de juiste Icodis+ code in uw systeem aanwezig is, wordt deze automatisch toegevoegd. Enkele verzekeringsmaatschappijen (CZ/OHRA/Delta Lloyd) ondersteunen de zogenaamde realtime declaratie. Hierbij staat gelijk het definitief uit te betalen bedrag vast na de declaratie binnen Icodis+. Wanneer een realtime declaratie wordt opgehaald door Eyestore wordt ook gelijk het uit te betalen bedrag ingevoerd.

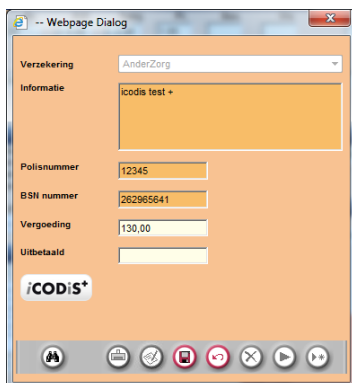

Wanneer de verkoop order in de kassa wordt afgerekend wordt automatisch het gedeclareerde bedrag ingevuld. Het is nu ook mogelijk om de vergoeding te combineren met een factuur.

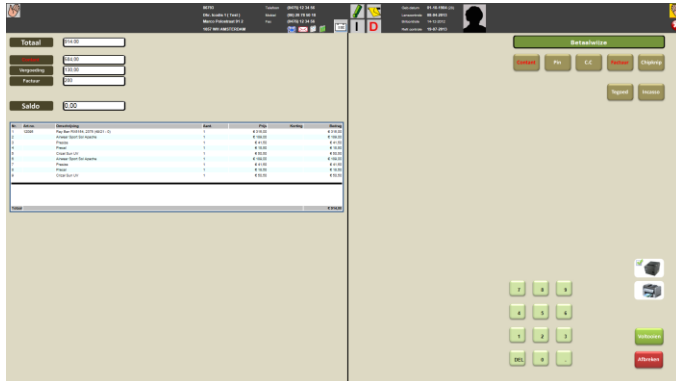

Bij een niet realtime declaratie moet het uiteindelijk te betalen bedrag door de verzekeraar nog worden bepaald. Het te vergoeden bedrag bij deze order zal dan nog open staan in het debiteuren scherm. Via de Icodis+ knop in het onderstaande scherm kunnen alle nieuwe financieel afgehandelde declaraties **eenmalig** worden opgehaald. De facturen worden automatisch door Eystore bijgewerkt met alle nieuwe opgehaalde declaraties en worden daarmee op betaald geboekt. Het kan zijn dat het bedrag op dit moment nog niet op uw rekening gestort is. Indien u wilt dat het pas betaald geboekt wordt als het ook daadwerkelijk op uw rekening is gestort, dan dient u de Icodis+ knop niet te gebruiken maar de debiteur handmatig op betaald boeken in het debiteuren scherm.









Declaratie gegevens opvragen

Het is tevens mogelijk om per factuur de declaratie bij Icodis+ op te vragen via de Icodis+ knop.

Debiteur					
Volg nummer	18001				
Klant	R.R. Icodis 1				
Bedrag	€ 907,00				
Ziektenkosten bedrag	€ 100,00				
Betaald	€ 807,00	18-11-2012			
Aanmaning (aantal/datum)	0				
Incasso	Nee				
Betaald	Nee				
Betalingen					
Datum	Tijd	Bedrag	Betaalmethode	Kassa	
18-11-2012	20:19	€ 500,00	Contant	Kassa	 

Wanneer de declaratie nog niet financieel is afgehandeld en u drukt op de Icodis+ knop krijgt u onderstaande melding te zien. Het te vergoeden bedrag wordt dan nog niet toegevoegd aan de betalingen.







Debiteur					
Volg nummer	18001				
Klant	R.R. Icodis 1				
Bedrag	€ 907,00				
Ziektenkosten bedrag	€ 100,00				
Betaald	€ 807,00	18-11-2012			
Aanmaning (aantal/datum)	0				
Incasso	Nee				
Betaald	Nee				
Betalingen					
Datum	Tijd	Bedrag	Betaalmethode	Kassa	
18-11-2012	20:19	€ 500,00	Contant	Kassa	 
18-11-2012	20:19	€ 907,00	Betaalbaar	Kassa	 
20-11-2012			Schrijving	Kassa	

Message from webpage

 De declaratie is nog niet financieel afgehandeld

OK

Indien de declaratie wel financieel is afgehandeld dan word het te vergoeden bedrag toegevoegd aan de betalingen onder de betaalmethode Icodis. De Icodis+ knop zal vervolgens niet meer zichtbaar zijn.

Debiteur					
Volg nummer	18001				
Klant	R.R. Icodis 1				
Bedrag	€ 907,00				
Ziektenkosten bedrag	€ 100,00				
Betaald	€ 907,00	21-11-2012			
Aanmaning (aantal/datum)	0				
Incasso	Nee				
Betaald	Ja				
Betalingen					
Datum	Tijd	Bedrag	Betaalmethode	Kassa	
18-11-2012	20:19	€ 500,00	Contant	Kassa	 
18-11-2012	20:19	€ 307,00	Cadeaubon	Kassa	 
21-11-2012	12:52	€ 100,00	Icodis	Kassa	 

Indien de declaratie via Icodis+ verloopt, dan raden we aan om geen handmatige betalingen via bankoverschrijving weg te boeken, omdat deze vergoeding via de betaalmethode Icodis afgehandeld dient te worden.

Wilt u dit wel op deze manier blijven gebruiken, maak dan geen gebruik van de Icodis+ knoppen in de debiteuren schermen.

Icodis+ verzekerings code's

Icodis maakt gebruik van verzekerings id codes zodat het icodis+ systeem weet om welke verzekering het gaat.

Deze code's kunt u invoeren via relaties.

Het volgende scherm zal zich nu openen en kiest u voor verzekering.

Bedrijfsnaam	Telefoon	Straatnaam	Huisnr.	Plaats	Postcode	Actief
Aevitae (ASR)						<input type="radio"/> Alle
Aevitae (Avéro Achmea)						<input type="radio"/> Leverancier
Aevitae (Goudse)						<input type="radio"/> Klant
Aevitae (VGZ)						<input type="radio"/> Werknemer
Agis						<input type="radio"/> Groepspraktijk
AndeiZorg						<input type="radio"/> Medicus
AndeiZorg						<input checked="" type="radio"/> Verzekering
ASR Verzekeringen						<input type="radio"/> Contactpersoon
Avero Achmea						
Azivo						
CZ/Ohra/Delta Lloyd						
De Friesland						
Eno - Salland						
FBTO Zorgverzekeringen						
Goene Land PWZ						
IAK ASR						
IAK Avéro Achmea						
IAK VGZ						
Icodis		Test				
Interpolis						
IZA Zorgverzekeraar NV						
IZA Gemeenten (VNG)						
IZZ						
Menzis						
Menzis Zorgverzekeraar						
MVZ Gouda NV						
Nedasco Avéro Achmea						
Nedasco VGZ						
NV Univé Zorg						
NV Univé Zorg SZVK						

Bij de bedrijfsnaam kiest u de verzekeringsmaatschappij waar het om gaat. het volgende scherm zal zich openen, hier vult u bij de Icodis code de code in die u in de onderstaande lijst terug kan vinden. Indien u dit niet doet en u maakt toch gebruik van Icodis dan zal de verzekeringsmaatschappij opnieuw toegevoegd worden met de code.

The screenshot shows a web application interface with the following sections:

- Personalia:**
 - Bedrijfsnaam: Aevitae (Avéro Achmea)
 - T. o. v.:
 - Afdeling:
 - m/v: Bedrijf
 - Taal: Nederlands
 - Relatietype:
 - Leverancier
 - Klant
 - Werknemer
 - Groepspraktijk
 - Medicus
 - Verzekering
 - Contactpersoon
- Adresgegevens:**
 - Land: Nederland
 - Straatnaam:
 - Postcode:
 - Plaats: Huisnr.
- Telefoon:**
 - Telefoon:
 - Telefoon W:
 - Mobiel:
 - Fax:
 - E-mail:
- Navigation Tabs:**
 - Leverancier
 - Mailing
 - Klant
 - Werknemer
 - Groepspraktijk
 - Medicus
 - Verzekering**
 - Contactpersoon
 - Factuur adres
 - Algemeen
- Main Content Area:**
 - UZDVI:
 - Icodis code: 56

Icodis code

55
56
57
58
8
39
59
40
60
34
19
41
62
13
52
50
51
14
46
42

Naam

Aevitae (ASR)
Aevitae (Avéro Achmea)
Aevitae (Goudse)
Aevitae (VGZ)
Agis
AnderZorg
ASR Verzekeringen
Avero Achmea
Azivo
CZ/Ohra/Delta Lloyd
De Friesland
Eno - Salland
FBTO Zorgverzekeringen
Groene Land PWZ
IAK ASR
IAK Avéro Achmea
IAK VGZ
Interpolis
IZA Zorgverzekeraar NV
IZA-Gemeenten (VNG)

10	IZZ
38	Menzis Zorgverzekeraar
63	MVZ Gouda NV
48	Nedasco Avéro Achmea
49	Nedasco VGZ
44	NV Univé Zorg
45	NV Univé Zorg SZVK
47	NV Zorgverzekeraar UMC
21	ONVZ Zorgverzekeraar
	OWM Stad Holland
64	Zorgverzekeraar
43	OZF
36	PNO Ziektekosten
11	SIZ
65	Turien en Co (Avéro Achmea)
66	Turien en Co (VGZ)
35	Univé / Trias / IZA / UMC
27	Univé SZVK
7	VGZ Zorgverzekeraar NV
25	VvAA Zorgverzekering
12	Zilveren Kruis/DVZ/OMS/SBZ/ABN
37	Zorg en Zekerheid